

MINISTERO DELLE FINANZE
DIPARTIMENTO DEL TERRITORIO
CATASTO EDILIZIO URBANO (RDL 13-4-1939, n. 852)
viale VITTORIO EMANUELE BERGAMO
CIV 62 300

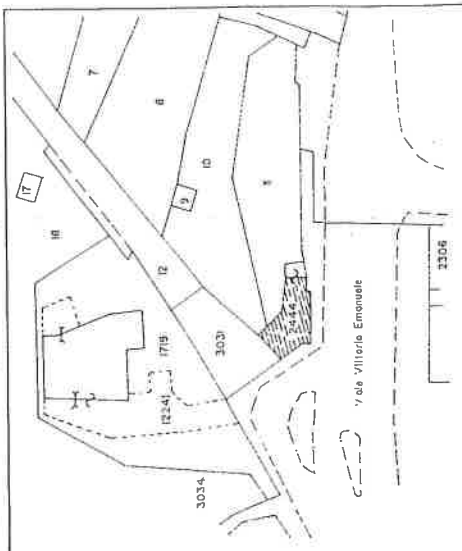

Planimetria di u.i.u. in Comune di BERGAMO



ESTRATTO MAPPA - scala 1:1000
Censuario di Bergamo fg.49

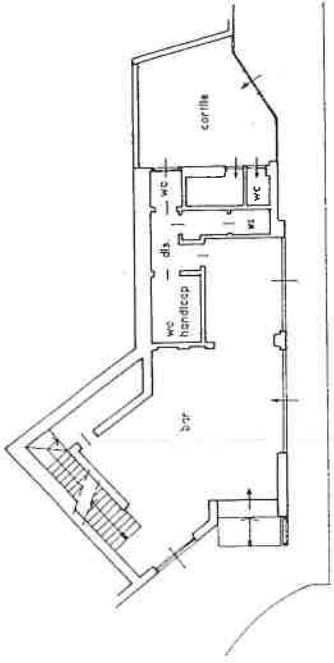

PIANO TERRA (p.T.) - H. 350

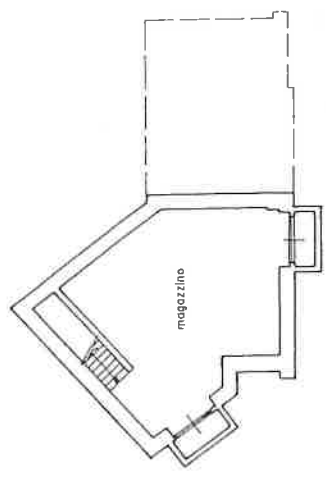

PIANO INTERRATO (p.SI) - H. 220

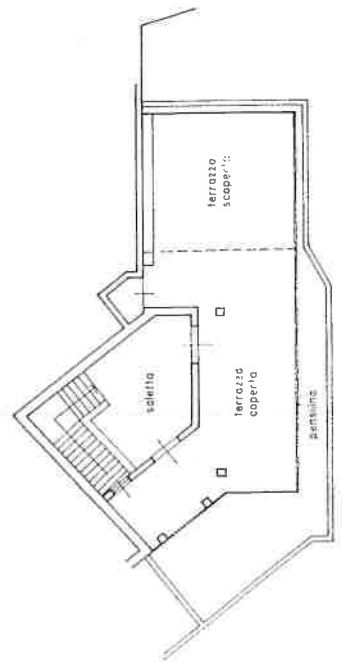

PIANO PRIMO (p.1°) - H. 300

PER FUSIONE DEL

- fg.5 - mapp. 2444 - sub. 1
- fg.5 - mapp. 2444 - sub. 2
- fg.5 - mapp. 2444 - sub. 3
- fg.5 - mapp. 2444 - sub. 4
- fg.5 - mapp. 3030 - sub. 1
- fg.5 - mapp. 3030 - sub. 2

ASSUME IL NUOVO IDENTIFICATIVO fg.5 - mapp. 2444 - sub. 701

ORIENTAMENTO



SCALA DI 1/200

RESERVAIO ALL'UFFICIO

Dichiarazione di N.C.
Denuncia di variazione
Completata da: Geometra ^{1.110} ^{25/09/2000} ^{10/07/2000} GIOVANELLI SERGIO

Identificativi catastali: 701
n. 2444 sub 701 del 01/11/2000
iscritto all'albo dei Geometri Bergamo n. 2373
della provincia di Bergamo
Firma: *Sergio Giovanelli*